

Begane grond
1:100

- OP-01 Uitbouw 1m20
- OP-02 Creëren van een trapkast
- OP-07 Standaard pui achtergevel spiegelen

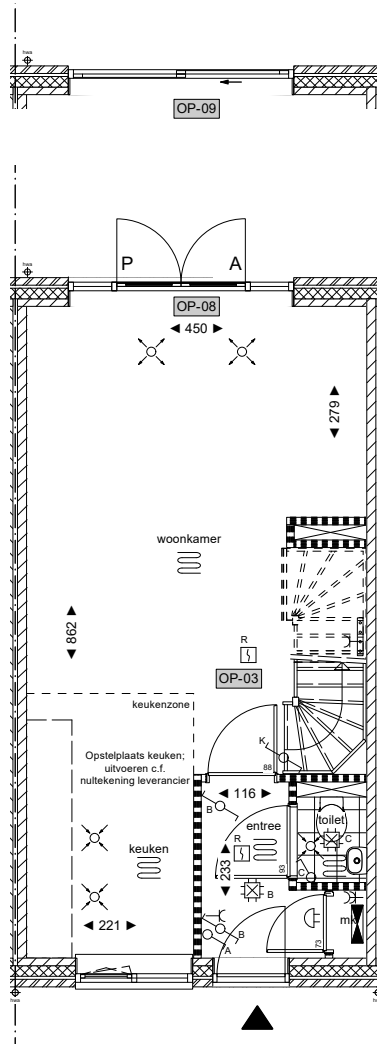



Begane grond
1:100

- OP-03 Verkleinen van de entreehal
- OP-08 Dubbele openslaande deur met zijlichten
- OP-09 Schuifpui



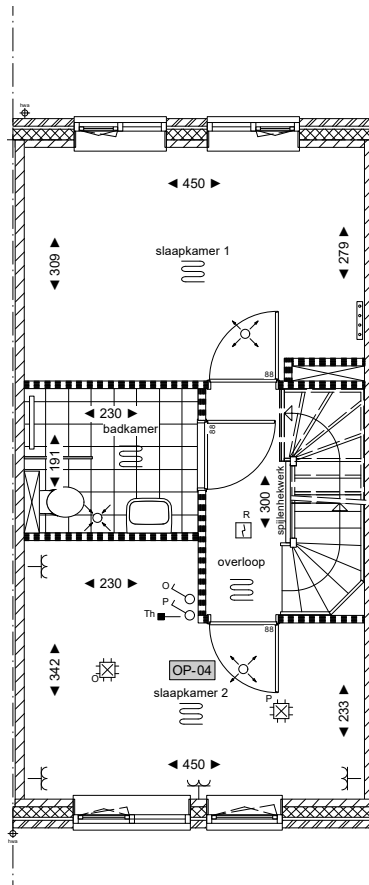

1e verdieping
1:100

OP-04 Samenvoegen slaapkamer 2 en 3



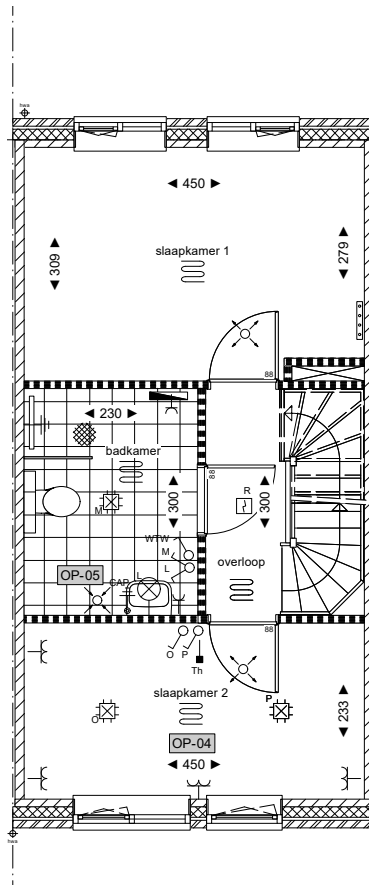

1e verdieping
1:100

OP-04 Samenvoegen slaapkamer 2 en 3

OP-05 Vergroten van de badkamer (deze optie kan alleen in combinatie met OP-04)



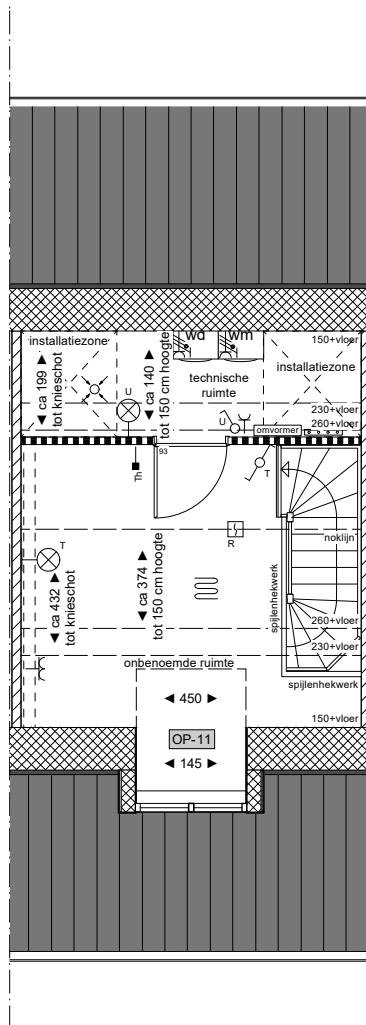

2e verdieping
1:100

OP-11 Dakkapel voorzijde 1m45



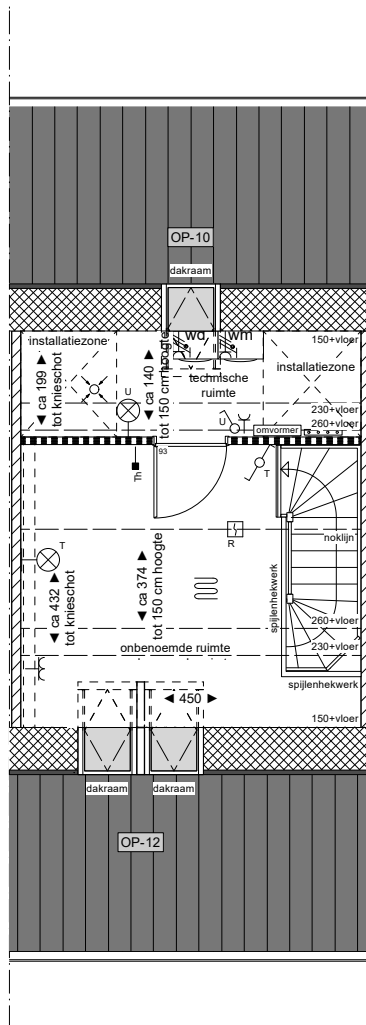

2e verdieping
1:100

OP-10 Extra dakraam achterzijde
OP-12 2 stuks dakramen gekoppeld voorzijde

PV panelen indicatief weergegeven.
Aantal conform BENG-berekening

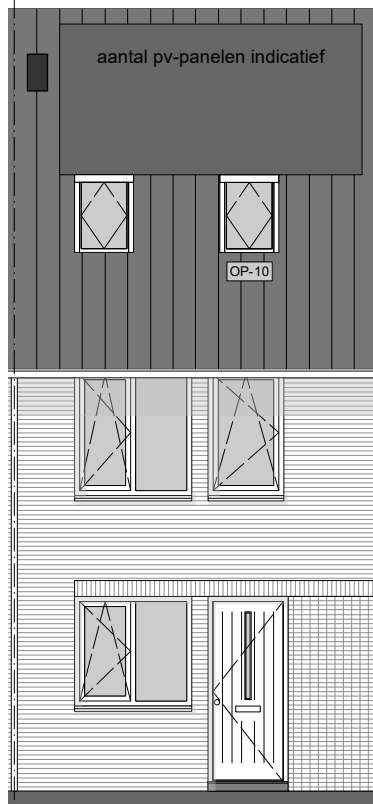

Voorgevel
1:100

OP-10 Extra dakraam voorzijde



PV panelen indicatief weergegeven.
Aantal conform BENG-berekening

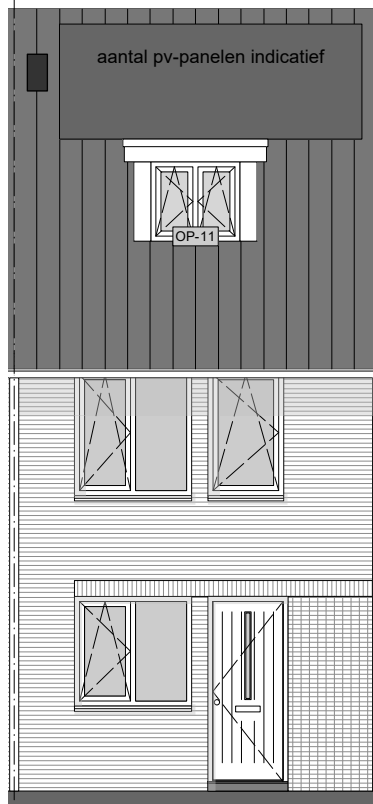

Voorgevel
1:100

OP-11 Dakkapel voorzijde 1m45



PV panelen indicatief weergegeven.
Aantal conform BENG-berekening

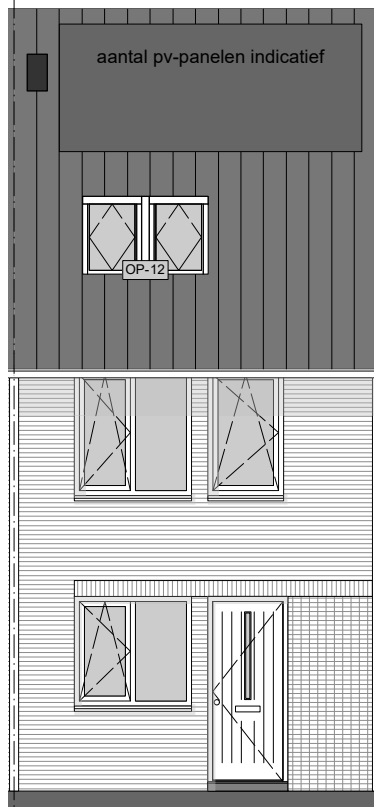

Voorgevel
1:100

OP-12 2 stuks dakramen gekoppeld voorzijde



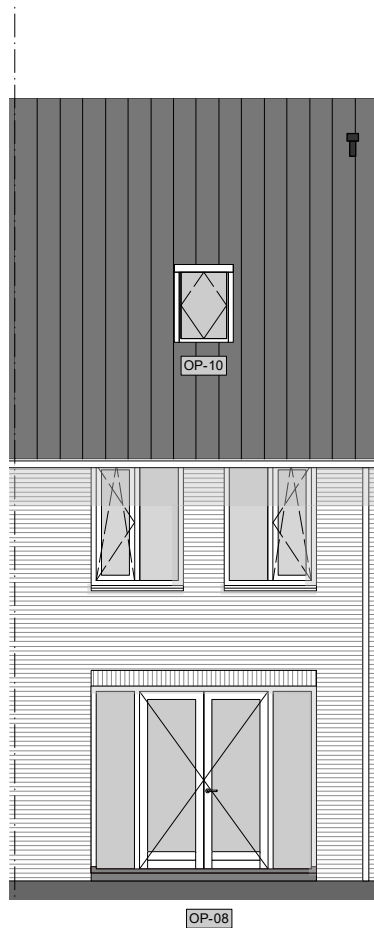

Achtergevel
1:100

OP-08 Dubbele openslaande deuren met zijlichten
OP-10 Extra dakraam achterzijde



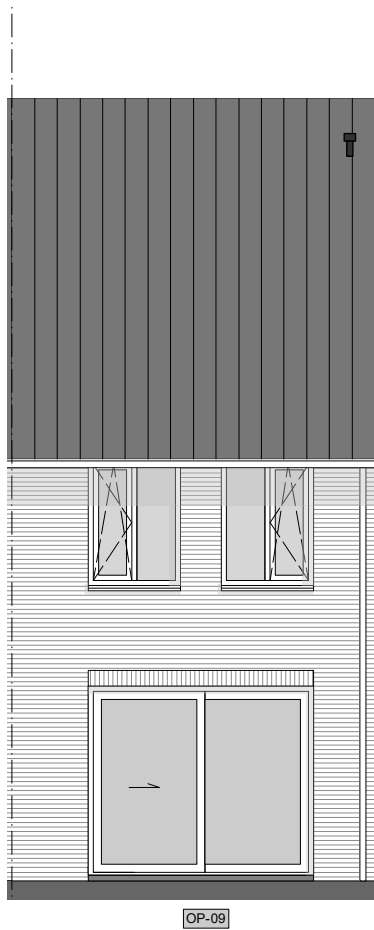

Achtergevel
1:100

OP-09 Schuifpui



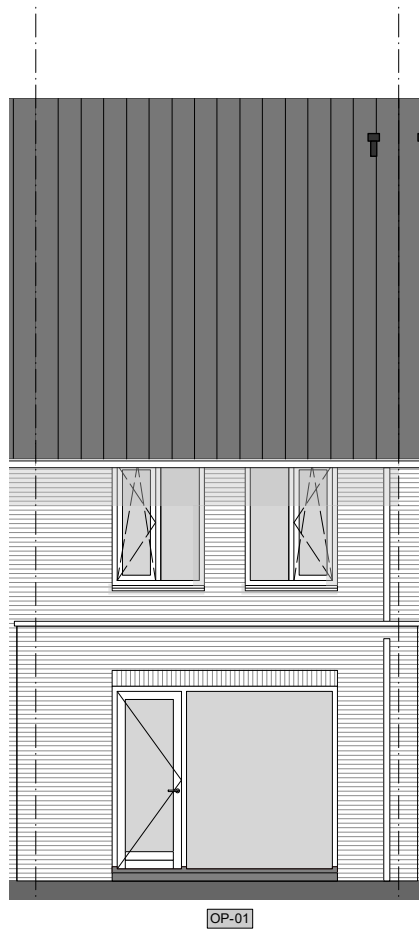

Achtergevel
1:100

OP-01 Uitbouw 1m20

