

Begane grond  
1:100

- OP-02 Creëren van een trapkast
- OP-07 Standaard pui achtergevel spiegelen
- OP-09 Schuifpui

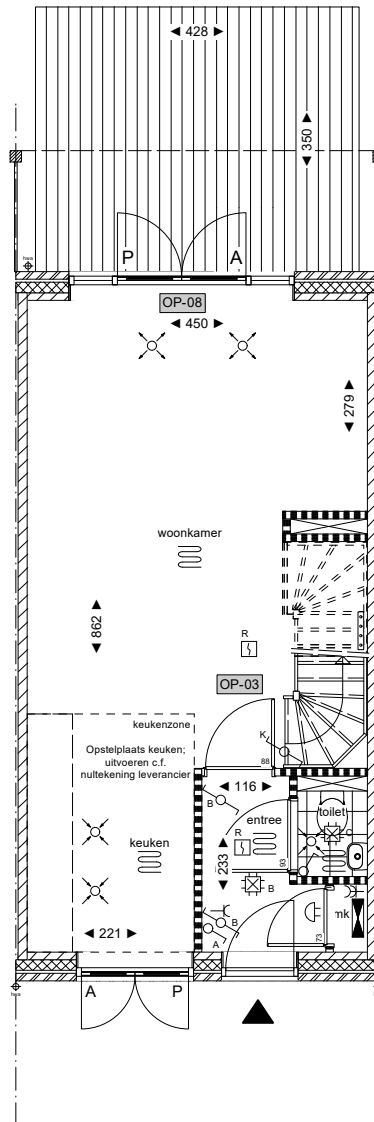



Begane grond  
1:100

OP-03 Verkleinen entreehal  
OP-08 Dubbele openslaande deuren met zijlichten



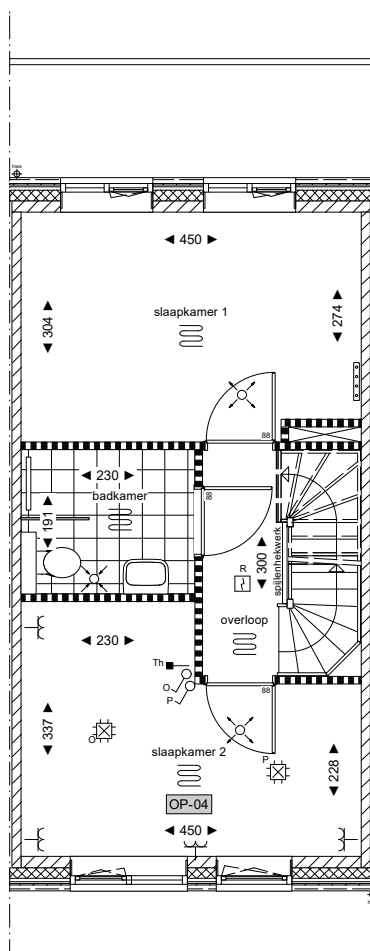

1e verdieping  
1:100

OP-04 Samenvoegen slaapkamer 2 en 3



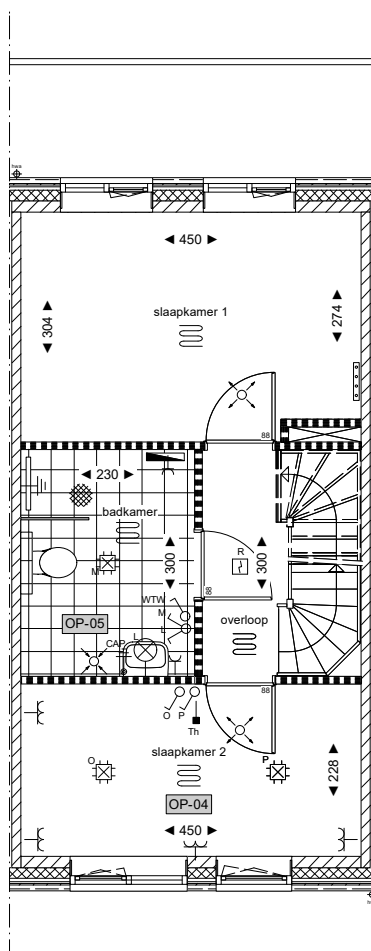

1e verdieping  
1:100

OP-04 Samenvoegen slaapkamer 2 en 3  
OP-05 Vergroten badkamer (deze optie kan alleen in combinatie met OP-04)



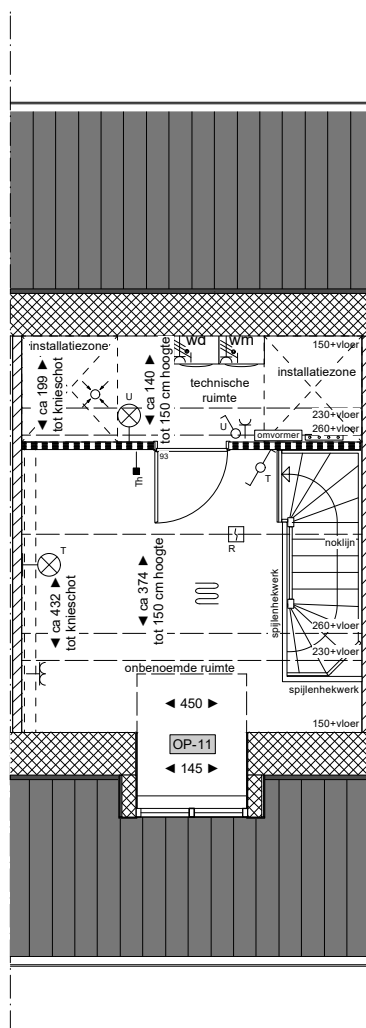

2e verdieping  
1:100

OP-11 Dakkapel voorzijde 1m45



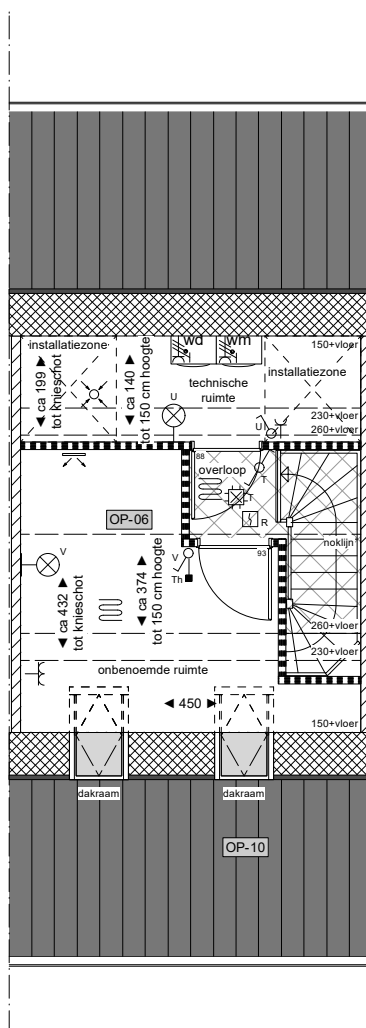

2e verdieping  
1:100

OP-06 Creëren onbenoemde ruimte voorzijde zolder en een overloop  
OP-10 Dakraam voorzijde



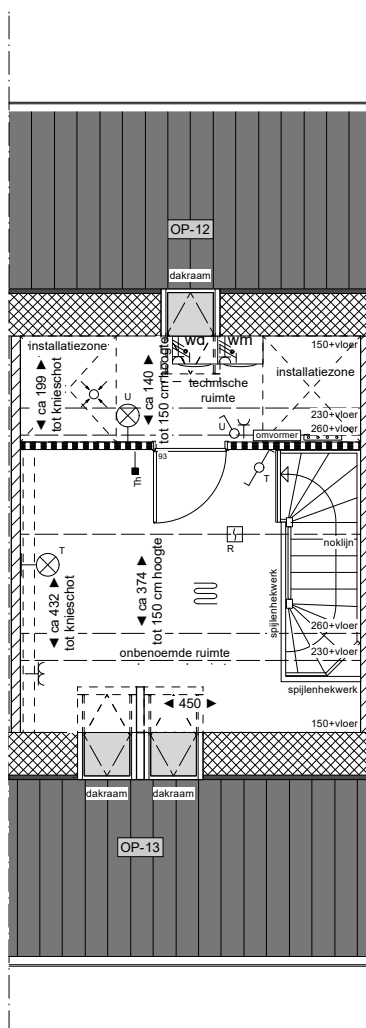

2e verdieping  
1:100

OP-12 Dakraam achterzijde

OP-13 2 stuks dakramen gekoppeld voorzijde



PV panelen indicatief weergegeven.  
Aantal conform BENG-berekening

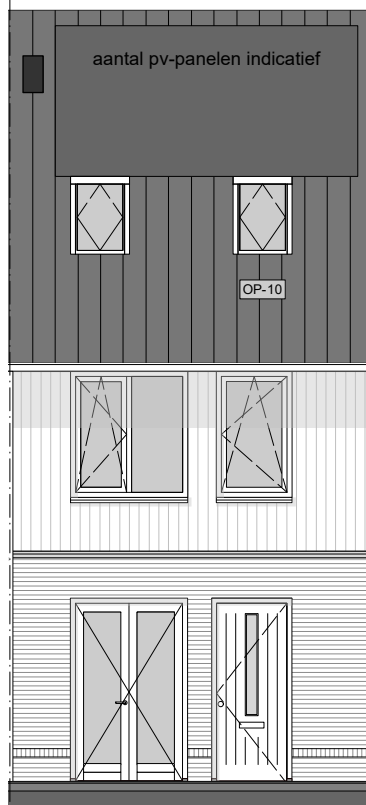

Voorgevel  
1:100

OP-10 Extra dakraam voorzijde





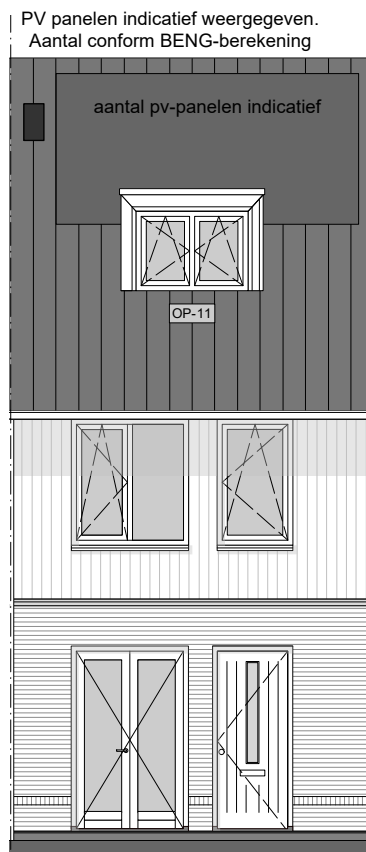

Voorgevel  
1:100

OP-11 Dakkapel voorzijde 1m45



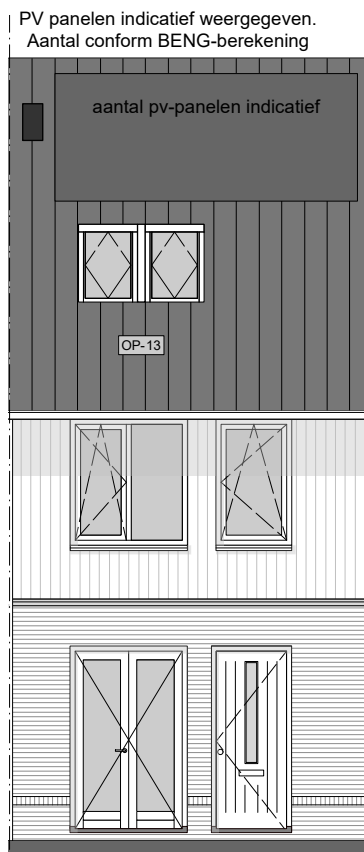

Voorgevel  
1:100

OP-13 2 stuks dakramen gekoppeld voorzijde



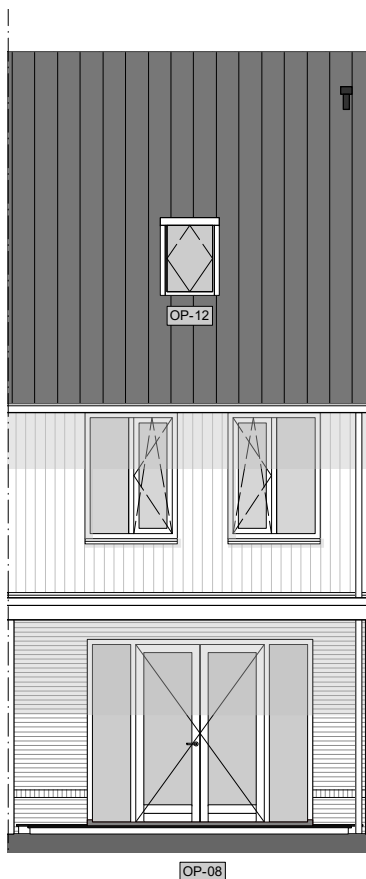

Achtergevel  
1:100

OP-08 Dubbele openslaande deuren met zijlichten  
OP-12 Extra dakraam achterzijde



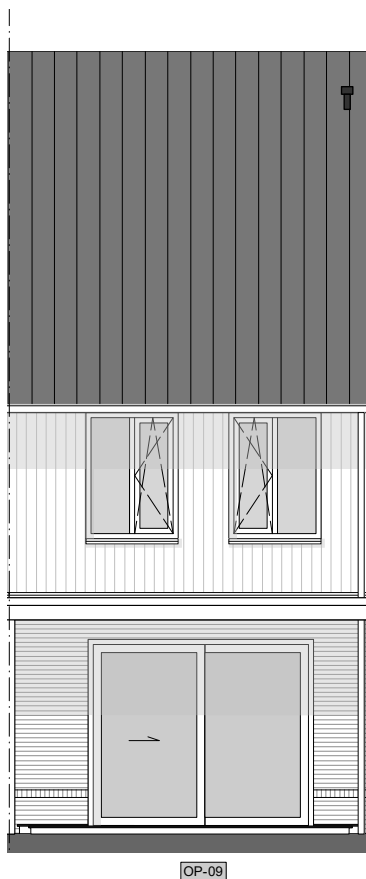

Achtergevel  
1:100

OP-09 Schuifpui

